

草花を観ていると、不思議なできごとに出会います。愛情を込めて丁寧に育てられた草花は、まるで「ありがとう」と言っているような美しい花を咲かせます。それを見ている人間たちも、「いいえ、こちらこそ。きれいに咲いてくれてありがとう」と応じます。つまり、草花と会話をしているのです。

登山の最中、登り坂が続いて苦しくなった頃に高山植物と出会います。高山植物は、急斜面で土地が痩せていて、冬は猛烈に寒く、長いこと雪に覆われてしまうところに可憐な花を咲かせています。そんなとき、「こんな厳しいところで、私たちもこうして一所懸命に咲いているのだから、あなたたちも頂上まであともう少し頑張ってください」と励まされているような気がするものです。

もちろん、草花と人が言葉でやりとりをするなんて

できません。そもそも草花には知能も感情もありません。だから、草花が「感謝」をすることも、疲れ切った登山者を「励ます」などということもありえないのです。それでも、私たち人間は草花(あるいは自然)との交感を通じて、慰められ、励まされ、癒されたりするので、不思議なものです。

いつだったか、ある植物学者が「植物に感情はないが、人間に特別な感情を抱かせる特別な存在である」とおっしゃっていました。まったくそのとおりだと思います。

石神の丘美術館〈花とアートの森〉は今まさに百花繚乱の季節です。散策路でしばし歩みを止めて、もの言わぬ草花との「心のやりとり」を楽しんでみてください。

Ishibi



Ishigami Museum of Art

石神の丘美術館通信 イシビ

2026. 6&7 Vol.267



石神の丘美術館 野外展示エリア〈花とアートの森〉 空の広場／ラベンダー園

道の駅 石神の丘からのお知らせ

産直 石神の丘 9:00-18:00
TEL 0195-61-1600

＼キャベツの町の焼きまんじゅう/
いわてまちたままんじゅう



岩手町産
キャベツ
使用

｜新発売｜ 6個入り 680円(税込)

レストラン 石神の丘 10:30-18:00 (L.O.17:30)
TEL 0195-61-1602

＼これからの季節にぴったり!/
期間限定メニュー & スイーツ



冷やし石神ラーメン 900円
さっぱりなのにコクがある
スープにこだわったラーメン
当店人気夏限定メニュー



あじさいパフェ 650円
石神の丘美術館に咲く
あじさいをイメージした
数量限定の特別パフェ



石神の丘
美術館

Ishigami Museum of Art

〒028-4307
岩手県岩手郡岩手町大字五日市10-121-21
TEL 0195-62-1453 FAX 0195-62-1477
開館時間 9:00~17:00 (最終入場 16:30)
休館日 月曜日(月曜日が祝日の場合その翌日)
年未年始(12/29~1/3)

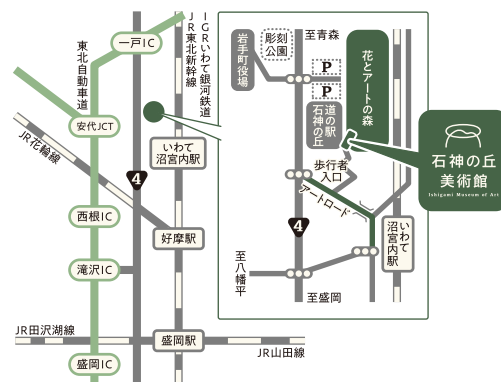

6月から7月にかけて、野外展示エリア〈花とアートの森〉ではラベンダーやアジサイをはじめ多くの草花が見ごろをむかえます。今年も「花とアートの森 ラベンダーフェスタ」(6月20日~7月12日)を開催します。のんびりアートなお散歩しませんか。今号では期間中のイベントも一部ご紹介していますので、ぜひチェックしてくださいね。

土日
限定



ラベンダーのつみとり体験 & クラフト体験

日時: フェスタ期間中の土日 10:00~15:00
 場所: 花とアートの森 空の広場/ラベンダー園
 *〈花とアートの森〉観覧券が必要です
 料金: ●ラベンダーのつみとり体験 300円
 *専用筒に入るくらい(50本程度)/ハサミ等は貸し出します
 ●クラフト体験 300円~(つみとり料と別途)

6/27
&
7/4

要予約 | ガーデンツアー
 ガーデナー・佐藤 康之とまわる〈花とアートの森〉

観覧券+ラベンダーつみとり体験+ノギマートのパフェ引換券付き

当館野外エリアを監修するガーデナー・佐藤康之(仙北造園)が〈花とアートの森〉をご案内します。

日時: ①6月27日(土) 10:30~12:00 ②7月4日(土) 13:30~15:00
 集合場所: 美術館内チケットカウンター近く 定員: 各回10名(要事前予約/先着順受付)
 参加費: 1,000円(観覧料、つみとり体験料含む)
 *各種割引、友の会会員証、年間パスポート、町民無料券等をお持ちの方も参加費は変わりません
 予約先: 石神の丘美術館 TEL.0195-62-1453

野外でのんびり 音楽とランチ・スイーツの日

7/4

満開のラベンダーとアートに彩られた〈花とアートの森〉で、ジャズの生演奏(Trio River)とキッチンカーグルメ(Cafe Rise/カレーだ)を楽しみませんか。

日時: 7月4日(土) ※雨天時中止
 ジャズ演奏 11:00~11:40/12:30~13:10
 キッチンカー 10:30~15:00
 場所: 花とアートの森
 風の広場(ジャズ演奏)/空の広場(キッチンカー)
 *〈花とアートの森〉観覧券が必要です



7/4
&
7/5

ガーデナーとつくる
 オリジナル押し花アート

野外エリア〈花とアートの森〉に咲く花で押し花をつくりました。フェスタの思い出に、好きな組み合わせでシールやしおりをつくってみませんか。

日時: 7月4日(土)、5日(日)
 10:00~15:00 ※随時受付
 *材料がなくなり次第終了
 場所: 美術館ホール
 参加費: 1回 300円



〈花とアートの森〉の /
 小さなおみやげガチャ
 & 特別版ミュージアムショップ

ガーデナーお手製サシェが入った〈花とアートの森〉の小さなおみやげガチャ(1回300円)を今年も数量限定で販売。また、期間中ミュージアムショップには各種ハーブグッズや、クラフト&アートいちびっと(花巻市)の協力で岩手県内のクラフト作家の作品も並びます。



企画ギャラリー Gallery

岩手町に文化の種を播き育てた画家

生誕100年 齋藤 忠誠 展

会期: 2026年6月20日(土)~8月30日(日)
 9:00~17:00 (最終入場16:30)
 休館日: 7月13日(月)、21日(火)、27日(月)、
 8月3日(月)、10日(月)、17日(月)、24日(月)
 観覧料金: 一般 300円/高校生以下無料
 *〈花とアートの森〉共通観覧券は一般 700円



撮影: 稲村 彰一 (1963年頃)

岩手郡沼宮内町(現・岩手町)に生まれた齋藤 忠誠(さいとう ちゅうせい /1926-1985)は、戦後まもない時期、多摩造形芸術専門学校(現・多摩美術大学)に学びました。自身の作品制作の一方で、1957年に岩手町在住者を中心とした美術団体「エコール・ド・エヌ」を創立、1972年には岩手町で産する「黒御影石」を用いた石彫実習会を試み翌73年から本格的な「岩手町国際石彫シンポジウム」を企画・実施するなど岩手町の文化振興にも力を尽くしました。生誕100年となる今年、改めて画家・齋藤忠誠の初期から晩年までの作品を紹介するとともに、齋藤が取り組んだ芸術文化振興活動についても振り返ります。

石神の丘美術館ギャラリーコンサート Concert

ラトゥール・カルテット
 涼やか夕暮れコンサート

日時: 2026年8月8日(土) 17:30 開演 (17:00開場)
 会場: 石神の丘美術館ホール/全席自由
 出演: 弦楽四重奏 ラトゥール・カルテット
 主催: 石神の丘美術館友の会 石神の丘美術館

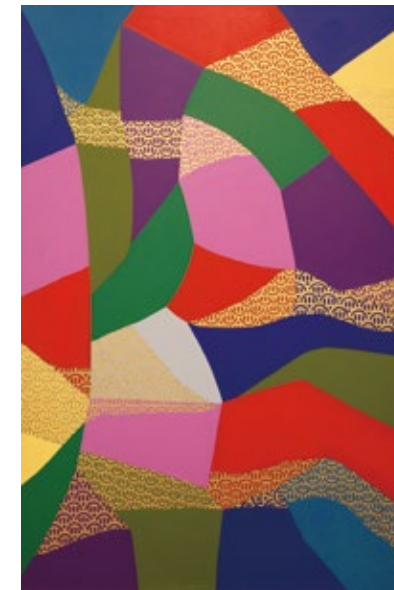

《綾欄》
 1984年頃 油彩、キャンバス 194 × 130.5 cm



《顔B》
 1950年 油彩、キャンバス 91 × 65.5 cm



チケット

一般 1,500円(前売 1,200円)
 友の会 1,200円(前売 1,000円)
 大・高生 800円(前売 500円)
 中学生以下無料

石神の丘美術館受付にて
 前売りチケット好評販売中